

GLOBAL MARKET REVIEW

Menarik untuk diperhatikan bahwa ekspektasi kebijakan *inward looking* oleh Presiden terpilih AS, Donald Trump memicu euforia di pasar saham AS. DJIA (+0.69%) kembali catat level penutupan tertinggi baru (11/11). S&P 500 dan *Nasdaq* juga menguat, meski relatif lebih terbatas dibanding DJIA. Selanjutnya, pasar mengantisipasi pidato dari sejumlah petinggi the Fed (13/11), menyusul FOMC pada pekan lalu. Petinggi the Fed diharapkan mendukung petunjuk Kepala the Fed, Jerome Powell bahwa *timeframe* pemangkasan sukubunga acuan di 2025 tidak berubah.

Penguatan signifikan dicatatkan oleh indeks-indeks di Eropa (11/11). Indeks-indeks di Eropa nampak mengejar penguatan signifikan *Wall Street* dalam dua hari perdagangan terakhir. Dari data ekonomi, inflasi Jerman diperkirakan meningkat ke 2% yoy di Oktober 2024 dari 1.6% yoy di September 2024. Kenaikan inflasi ini sejalan dengan perkiraan perbaikan *ZEW Economic Sentiment (Euro Area dan Jerman)* di November 2024.

Fluktuasi pada harga komoditas, khususnya minyak bumi mulai terlihat. Harga minyak melemah lebih dari 2% di Senin (11/11) pasca *rally* setelah Pemilu AS di tengah pekan lalu. Pelemahan ini salah satunya dipicu oleh ekspektasi peningkatan *supply* dari OPEC+ di tahun 2025.

Tabel 1. GLOBAL ECONOMIC RELEASED as of 11-11-2024

Released Data	Actual	Forecast	Previous
Indonesia Consumer Confidence (Oct)	121.00	123.20	123.50
Indonesia Car Sales YoY (Oct)	-3.90%	-	-9.10%
Japan BoJ Summary of Opinions	-	-	-
Japan Current Accounts (Oct)	\$1717 Bn	\$3263 Bn	\$3933 Bn
Japan Bank Lending YoY (Oct)	2.70%	2.70%	2.70%
Japan Eco Watchers Survey Current (Oct)	47.50	47.20	47.80
Japan Eco Watchers Survey Outlook (Oct)	48.30	47.20	49.70
Euro Area ECB McCaul Speech	-	-	-

Source : dailyfx.com | tradingeconomics.com

Tabel 2. GLOBAL MACROECONOMICS as of 12-11-2024

Released Data	Date	Forecast	Previous
Indonesia Retail Sales YoY (Sep)	12-Nov-24	2.50%	5.80%
United Kingdom Unemployment Rate (Sep)	12-Nov-24	4.10%	4.00%
United Kingdom Employment Change (Sep)	12-Nov-24	-50.00K	373K
Germany Inflation Rate YoY Final (Oct)	12-Nov-24	2.00%	1.60%
Germany Inflation Rate MoM Final (Oct)	12-Nov-24	0.40%	0.00%
Germany ZEW Economic Sentiment Index (Nov)	12-Nov-24	13.80	13.10
Germany ZEW Current Conditions (Nov)	12-Nov-24	-86.30	-86.90
Euro Area ZEW Economic Sentiment Index (Nov)	12-Nov-24	25.00	20.10

Source : dailyfx.com | tradingeconomics.com

Compiled by

Research Team

+62 21 2555 6138 Ext. 8304

at.research@phintracosekuritas.com

Global Indices as of 11-11-2024

	Last	Chg	% Chg
KLCI	1,609.26	-11.98	-0.74%
STI	3,739.47	15.10	0.41%
SSEC	3,470.07	17.77	0.51%
HSI	20,426.93	-301.26	-1.45%
Nikkei	39,533.32	32.98	0.08%
CAC 40	7,426.88	88.21	1.20%
DAX	19,448.60	233.12	1.21%
FTSE	8,125.19	52.80	0.65%
DJIA	44,293.13	304.14	0.69%
S&P 500	6,001.35	5.81	0.10%
Nasdaq	19,298.76	11.99	0.06%

Source : Bloomberg | CNBC

Commodities - current price

	Last	Chg	% Chg
Oil Crude	68.21	-2.17	-3.09%
Oil Brent	71.97	-1.91	-2.58%
Nat. Gas	2.93	0.26	9.75%
Gold	2,622.26	-62.26	-2.32%
Silver	30.67	-0.62	-1.97%
Coal	143.35	1.15	0.81%
Tin	31,648.00	-169.00	-0.53%
Nickel	16,083.00	-244.00	-1.49%
CPO KLCE	5,195.00	95.00	1.86%

Source : CNBC | tradingeconomics.com

Currencies - current level

	Last	Chg	% Chg
USD/IDR	15,771.80	106.80	0.68%
EUR/USD	1.07	-0.01	-0.57%
USD/JPY	153.62	1.00	0.66%

Source : Bloomberg | CNBC

Global Upcoming Released

	Date
European Council	2024
OPEC	2024
G-20	18-19 Nov 24
G-7	2024
IMF	2024

Source : investing.com | profitf.com

JAKARTA COMPOSITE INDEX - Daily Chart

ATPS023H dipublikasikan pada TradingView.com, Nov 12, 2024 07:16 UTC+7

Indeks Harga Saham Gabungan IDX: 10: IDX 07:257.1828 107:282.1960 137:482.2128 67:266.4000 -20:7310 (-0.28%)
 Vol: Vendor data tidak menyediakan data volume untuk simbol ini.
 SMA (5, close) 7.324.6620
 SMA (20, close) 7.528.7257

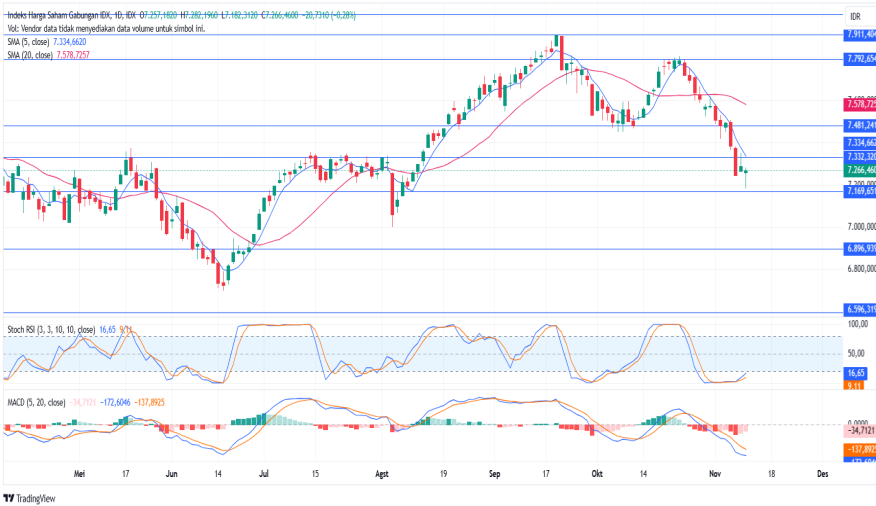

DOMESTIC MARKET REVIEW

[Resistance : 7430] [Pivot : 7330] [Support : 7200]

IHSG berbalik membentuk *lower-shadow* panjang di Senin (11/11). Pergerakan ini melanjutkan penyempitan *negative slope* pada MACD yang memperkuat indikasi konsolidasi IHSG. Area konsolidasi IHSG diperkirakan berada pada kisaran 7250-7330 dengan *critical support level* diperkirakan di 7200.

Pasar menantikan rilis data *Consumer Inflation Expectations* bulan Oktober 2024 di Amerika yang dijadwalkan rilis pada Selasa (12/11) dan diperkirakan stabil di level 3%. Sementara dari Kawasan Eropa, pasar menantikan rilis data tingkat Inflasi di Jerman pada bulan Oktober 2024 (12/11) yang diperkirakan meningkat ke level 2%. Hal ini menunjukkan bahwa terjadi perbaikan tingkat konsumsi domestic. Artinya, pemangkasan sukubunga ECB yang mulai dilakukan bertahap sejak Juni 2024 mulai berdampak ke ekonomi Eropa.

Dari pasar domestik, pasar menantikan rilis data *Retail Sales* bulan September 2024 yang dijadwalkan rilis di Selasa (12/11) dan diperkirakan mengalami penurunan ke level 2.5% YoY dari 5.8% YoY di Agustus 2024.

Top picks di Selasa (12/11) adalah INDY, EMTK, TOBA, JPFA, dan PWON.

POINTS OF INTEREST

- Euforia di *Wall Street* pasca pemilu berlanjut di AS (11/11).
- DJIA (+0.69%) kembali catat level penutupan tertinggi baru (11/11).
- Pasar mengantisipasi pidato dari sejumlah petinggi the Fed (13/11), menyusul FOMC pada pekan lalu.
- Penguatan signifikan dicatatkan oleh indeks-indeks di Eropa (11/11).
- Perkiraan kenaikan inflasi Jerman di Oktober sejalan dengan perkiraan perbaikan ZEW Economic Sentiment (Euro Area dan Jerman) di November 2024.
- Harga minyak melemah lebih dari 2% di Senin (11/11) pasca *rally* setelah Pemilu AS di tengah pekan lalu.
- IHSG berbalik membentuk *lower-shadow* panjang di Senin (11/11).
- Area konsolidasi IHSG diperkirakan berada pada kisaran 7250-7330 dengan *critical support level* diperkirakan di 7200.
- Pasar menantikan rilis data *retail sales* domestik di September 2024 yang diperkirakan mengalami penurunan ke level 2.5% YoY dari 5.8% YoY di Agustus 2024.
- *Top picks* (12/11) : INDY, EMTK, TOBA, JPFA, dan PWON.

JCI Statistics as of 11-11-2024

7266.460	-0.28%
	-20.731
	Value
%Weekly	-2.85%
%Monthly	-3.88%
%YTD	-0.09%

T. Vol (Shares)	23.04 B
T. Val (Rp)	13.50 T
F. Net (Rp)	-1.53 T
2024 F. Net (Rp)	32.22 T
Market Cap. (Rp)	12,228 T

2024 Lo/Hi	6,726.919 / 7,905.390
Resistance	7430
Pivot Point	7330
Support	7200

Source : IDX | Research Team

ISSI Statistics as of 11-11-2024

220.270	-0.72%
	-1.597

Source : IDX | Research Team

Domestic Macroeconomics

	Value
GDP (Q3-2024) (YoY)	4.95%
Export Growth (YoY) - Sep'24	6.44%
Import Growth (YoY) - Sep'24	8.55%
BI Rate - Oct'24	6.00%
Inflation Rate - Oct'24 (MoM)	0.08%
Inflation Rate - Oct'24 (YoY)	1.71%
LPS - Bank Umum (Rp)	4.25%
LPS - Bank Umum (USD)	2.25%
LPS - BPR	6.75%

Source : BI | BPS | IDX

Domestic Upcoming Released

	Date
GDP	05-Feb-25
Export Import	15-Nov-24
Inflation	02-Dec-24
Interest Rate	20-Nov-24
Foreign Reserved	06-Dec-24
Trade Balance	15-Nov-24

Source : BI | BPS

MARKET NEWS

INCO PT Vale Indonesia Tbk

Presiden Prabowo menyaksikan penandatanganan kolaborasi PT Vale Indonesia dan GEM Co., Ltd. di Beijing untuk memperkuat hubungan bisnis Indonesia-China. Proyek senilai US\$1.4 miliar tersebut, berlokasi di Sulawesi Tengah, menggunakan teknologi HPAL untuk memproduksi 60,000 ton Mixed Hydroxide Precipitate (MHP) per tahun untuk baterai energi. Investasi tersebut mencakup pusat R&D senilai US\$40 juta, US\$30 juta untuk fasilitas ESG, serta US\$10 juta untuk pembangunan masyarakat. Kehadiran Presiden menunjukkan komitmen Indonesia terhadap ekonomi hijau dan industri hilir berkelanjutan.

BUMI PT Bumi Resources Tbk

PT Perneringkat Efek Indonesia (PEFINDO) mempertahankan peringkat idA+ dengan prospek stabil untuk PT Bumi Resources Tbk (BUMI). Peringkat ini didukung oleh posisi bisnis BUMI yang kuat serta cadangan dan sumber daya tambang yang memadai. Namun, peringkat tersebut dibatasi oleh biaya tunai yang moderat, bisnis yang terfokus, serta paparan terhadap fluktuasi harga komoditas dan risiko lingkungan. Peringkat dapat dinaikkan jika BUMI menurunkan biaya tunai atau mendiversifikasi bisnisnya. Sebaliknya, peringkat dapat turun jika pendapatan atau EBITDA melemah atau penurunan pendapatan akibat penurunan harga batubara.

ANTM PT Aneka Tambang Tbk

PT Perneringkat Efek Indonesia (PEFINDO) memberikan peringkat idAA dengan prospek stabil untuk PT Aneka Tambang Tbk (ANTM), didukung oleh dukungan kuat dari induk perusahaan, cadangan yang besar, leverage keuangan konservatif, dan integrasi vertikal operasionalnya. Peringkat ini terbatas oleh fluktuasi harga komoditas, cuaca buruk, dan regulasi pemerintah. Peringkat dapat naik jika ANTM meningkatkan pendapatan dengan kapasitas smelter lebih besar, integrasi bisnis, dan monetisasi investasi baterai listrik dengan tetap menjaga kinerja keuangan. Sebaliknya, peringkat bisa turun jika ANTM memperbesar utang untuk ekspansi atau jika dukungan dari induk perusahaan melemah.

KRAS PT Krakatau Steel Tbk

PT Krakatau Steel Tbk (KRAS) melaporkan rugi bersih sebesar US\$ 185,22 juta hingga kuartal III 2024. Berdasarkan laporan keuangan yang dirilis pada 31 Oktober 2024, Pendapatan KRAS tercatat mencapai US\$657.2 juta (Rp10.17 triliun) per kuartal III 2024, turun 47.95% YoY dari US\$1.26 miliar pada periode yang sama tahun lalu. Beban pokok pendapatan juga menurun ke US\$593.23 juta dari US\$1.15 miliar di periode yang sama tahun lalu. Sementara laba bruto yang diperoleh sebesar US\$64.28 juta atau Rp994.73 miliar, turun 39.8% YoY.

PSAB PT J Resources Asia Pasifik Tbk

PT J Resources Asia Pasifik Tbk (PSAB) melanjutkan pengembangan prospek tambang emas baru dari anak perusahaannya di Sulawesi Utara. Berdasarkan simulasi produksi dan analisa keekonomian awal, prospek ini memiliki kapasitas pabrik 1.3 juta ton bijih per tahun dan diproyeksikan menghasilkan 70,000–100,000 ons emas (sekitar 2–3 ton) per tahun selama lebih dari 10 tahun. PSAB berharap dapat segera melanjutkan pengeboran dan pengembangan agar prospek ini menjadi tambang yang ekonomis.

CA Reminder

IPO	Code	Price	Start Offering	End Offering	Listing Date
PT Newport Marine Services Tbk	BOAT	Rp100	4-Nov-24	8-Nov-24	12-Nov-24
Cash Dividend		Dividend	Cum Date	Ex Date	Payment Date
AVIA		Rp11	12-Nov-24	13-Nov-24	21-Nov-24
BUDI		Rp5	12-Nov-24	13-Nov-24	4-Dec-24
SMAR		Rp105	11-Nov-24	12-Nov-24	20-Nov-24
TBLA		Rp35	12-Nov-24	13-Nov-24	4-Dec-24
RUPST					Date
PNBS					12-Nov-24
UNTD					12-Nov-24

Source : ksei

PHINTRACO SEKURITAS
Kantor Cabang & Mitra GI BEI



DISCLAIMER : The information on this document is provided for information purpose only, It does not constitute any offer, recommendation or solicitation to any person to enter into any transaction or adopt any trading or investment strategy, nor does it constitute any prediction of likely future movement in prices, Users of this document should seek advice regarding the appropriateness of investing in any securities, financial instruments or investment strategies referred to on this document and should understand that statements regarding future prospects may not be realized, Opinion, Projections and estimates are subject to change without notice, Phintraco Sekuritas is not an investment adviser, and is not purporting to provide you with investment advice, Phintraco Sekuritas accepts no liability whatsoever for any direct or consequential loss arising from the use of this report or its contents, This report may not be reproduced, distributed or published by any recipient for any purpose.